

FACADE NORD

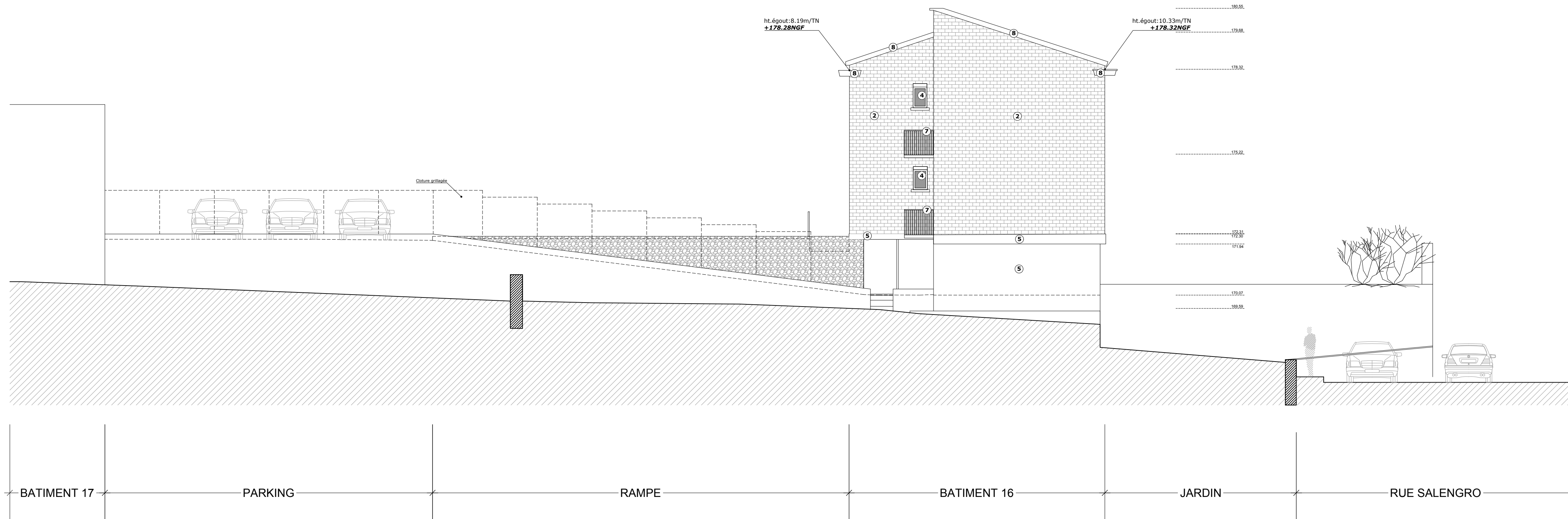

LEGENDE FACADES ETAT-DES-LIEUX

- | | | | |
|----------|--|-----------|---|
| 1 | Tuiles canal couleur terre cuite | 7 | Serrurerie metal teinte vert sapin |
| 2 | Parement de façade plaquette de briques teinte terre cuite | 8 | Egout de toit teinte gris |
| 3 | Encadrement ouverture finition enduit ciment | 9 | Descente eaux pluviales |
| 4 | Menuiserie bois finition peinture blanche | 10 | Mur de soutènement - limite de propriété
finition mur en moellon jointé à la chaux |
| 5 | Soubassement finition enduit ciment | | |
| 6 | Menuiserie PVC teinte blanc
+VR coulissant PVC blanc | | |

FACADE SUD

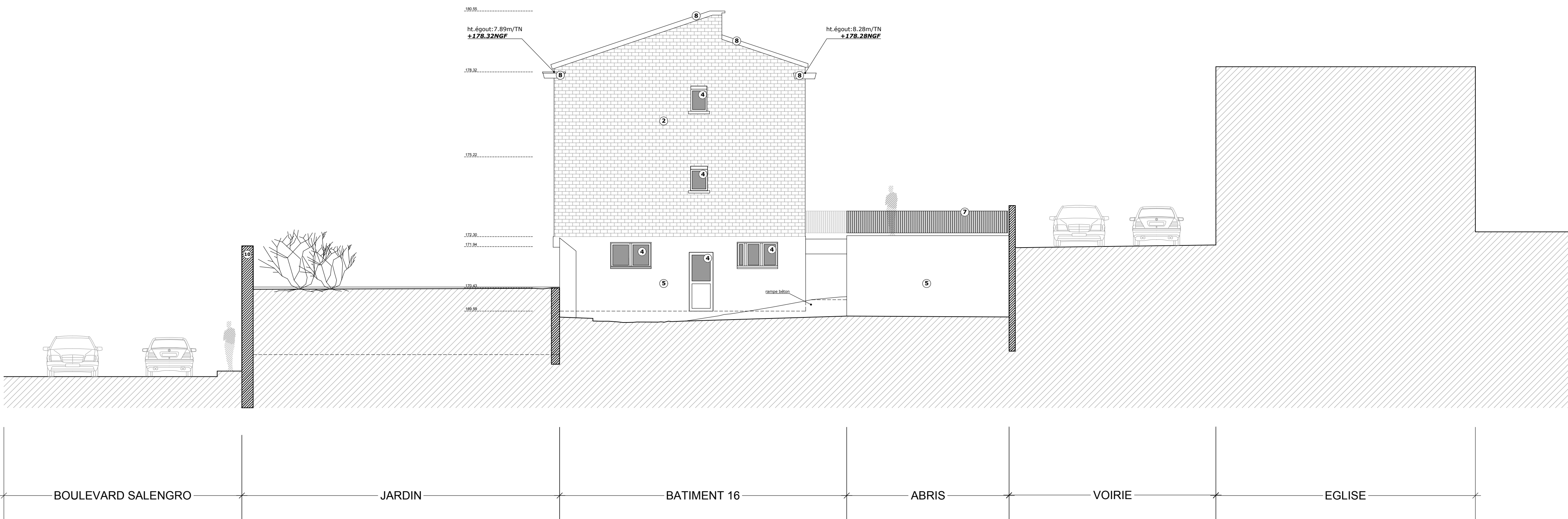

OPERATION /

RECONSTRUCTION DE L'INTERNAT CH ALBI

MAITRE D'OUVRAGE /



MAITRE D'OUVRAGE
CENTRE HOSPITALIER DE ALBI
22Bd Général Sibille
81000 ALBI

MAITRISE D'OEUVRE /



ARCHITECTE
ATELIER D'ARCHITECTURE A4
59, avenue Crampel - 31400 TOULOUSE
tél 05 61 14 95 95
mail patrick.pinel@ateliera4.fr

BUREAU D'ETUDES TECHNIQUES TCE / MAND
TPF Ingenierie
78, chemin des Sept Deniers - 31204 TOULOUSE
tél 05 61 57 18 72

INTERVENANTS /



BUREAU VERITAS CONSTRUCTION
Zone Albiplôe – 8, avenue de la Martelle 81150 TERSAC
tél 06 72 95 09 48
mail fabien.martinez@bureauveritas.com

SPS

SS/

[illegible]

PLAN BATIMENT 16 - PLAN DE FACADES NORD/SUD EDL				BATIMENT / NIVEAU B16	
DESIGN PAR / T.M.	DATE / MARS 2024	ECHELLE / 1/100	PHASE / PC	NUMERO PLAN / PC5.3	INDEX / 0